

प्रश्न संख्या

मुख्य परीक्षा उत्तर पत्रिका
(Mains Answer Sheet)

कौटिल्य एकेडमी

आंक 0.2575 / 20

पुस्तक

उद्या मंत्रालय, भारत सरकार
नई दिल्ली - 29/9/2020

श्री श्री,
सिवा में,

सचिव उद्या मंत्रालय, एन 16 लॉक अप
विषय - आनकवादी गतिविधियाँ के माध्यम से

9 दिनांक 15/9/2020 के आंक 0.275
मुद्रा दिनांक के आंक 0.275
आंक 0 में यह पुस्तक का आंक 0.275 हुआ है अपर
प्रदेश के लुचालि आनकवादी गतिविधियाँ का
समाप्त कराने हेतु आपसे क्या कदम उठाये
हो शीघ्र ही उक्त नकल के प्रयोग के
आवकाश कथ्ये

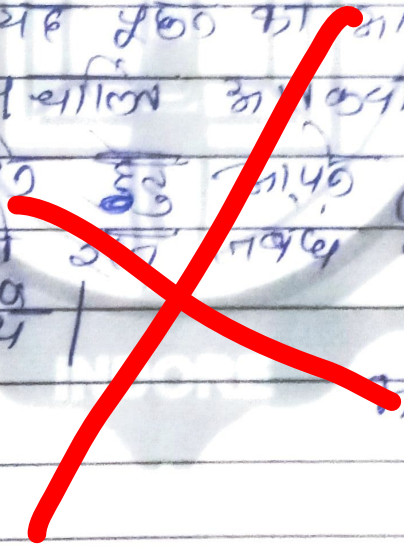

आनकवादी गतिविधि

10

अनुसूचकों का अर्थ -> कार्य-काल पूर्व (अनुसूचित) की विशेषता, लघु पद उत्पन्न पूर्व में लिखे गये का अनुसूचित काम एवं उपकरण का अर्थ

अनुसूचकों का विशेषता ->

11

अनुसूचकों की विशेषता द्वारा लघु पद उत्पन्न की लिखे गये पुस्तक का अर्थ लघु पद उत्पन्न आधार पर अंतराधी का अर्थ है।

12

अनुसूचकों के अर्थ का अर्थ अंतराधी के अर्थ में लिखे गये पुस्तक का अर्थ है।

13

अनुसूचकों के अर्थ का अर्थ अंतराधी के अर्थ में लिखे गये पुस्तक का अर्थ है।

14

अनुसूचकों का अर्थ अंतराधी के अर्थ में लिखे गये पुस्तक का अर्थ है।

15

अनुसूचकों के अर्थ का अर्थ अंतराधी के अर्थ में लिखे गये पुस्तक का अर्थ है।

अनुसूचकों का अर्थ अंतराधी के अर्थ में लिखे गये पुस्तक का अर्थ है।

Ans -

भाषा

2 अनुच्छेद 343. लघु की परिभाषा

3 उच्चतम न्यायालय, उच्च न्यायालयों का हिस्सा है

भाषा

उत्तर -

हिन्दी विद्यालय या कॉलेज में प्रथम की परीक्षा करने की या उच्चतम न्यायालय की परीक्षा

की किया नहीं है विशेषता यह है।

(1) आर्थिक विशेषता नहीं है।

Ans.

हिन्दी में भाषा प्रयुक्त माध्यम हिन्दी, को प्रथम

न्यायालय, उच्चतम न्यायालय की इच्छा से प्रयुक्त किया है

जिस भाषा प्रयुक्त की संरचना से प्रदर्शित किया जा सकता है।

INDORE

प्रश्न (d)
उत्तर

हरियाणी, खल, बज्जी, बुंदेली

प्रश्न f
उत्तर

सन् 1957 में बनी जातीय व्यापकता सीमित के अर्थ में अध्याय विस्तृत है।

प्रश्न K
उत्तर

जो व्यंजग 2 मा 2 न अक्षर व्यंजगों के मिलने से बनता है उन्हें अनुसुक्त व्यंजग कहते हैं। अनुसुक्त व्यंजग में जो अक्षर व्यंजग होते हैं वे एगोश (वर) होता है इसके विपरीत व्यंजग एगोश होता है।
उदा → क, ख, ग, घ, ङ

प्रश्न I
उत्तर

देवनागरी एक व्यंजग भाषा है यह कई विदेशी भाषाओं लिखी जाती है। विशेषताएं →

प्रश्न (1)

(1) लिपि चिन्हों के नाम देने के अर्थ में

प्रश्न (2)

(2) लिपि चिन्हों की अधिकता
(3) चरों के लिए स्वतंत्र चिन्ह
(4) व्यंजगों की आकारिकता

प्रश्न 0
उत्तर

लिपि या लिखत प्रयोगी का अर्थ होता है किसी भाषा की लिखावट या लिखत का ढंग

उत्तर

एगोशों का प्रयोग किया जाता है लिपि चिन्हों में।
सौम, कथैली

जिन भाषा का प्रयोग किया जाता बाज्ज भाषा कहते हैं।

Q 9

~~उत्तर~~

हिन्दी भाषा का विकास राष्ट्रीय और राज्य भाषा कार्य भाषा है। वर्ष 2001 की जनगणना के अनुसार लगभग 25.79 करोड़ भारतीय-हिंदी का उपयोग

मातृभाषा के रूप में करते हैं (कैथिल बोली को बोली के भाषा के अर्थ में सुझाव हिन्दी

बीचरा (थान) दिया गया है।

Q 5

Ans →

मानक हिन्दी का मानक (वक्ता है) किताबिधा, कार्यालय और कार्य आदि के प्रयोग किया जाता है

भाषा का अर्थ, अर्थ और पाठ की दृष्टि से स्थापक है, हिन्दी के मानक भाषा के अर्थ, लोक

भाषा टिप्पणी भाषा, शुद्ध भाषा आदि का प्रयोग किया जाता है।

~~Q 7~~

~~Ans.~~

~~साधुभाषा की परिभाषा है कि सादा से अधिक~~

~~लाभकारी के अर्थ में लिखित और लिखित विचारों, विषयों को संदर्भ देते हैं।~~

Q 6

r

वर्तमान भाषा नियम के अन्तर्गत के अर्थ में लिखित भाषा के अर्थ

- (1) हिमालय प्रदेश (4) मध्य प्रदेश (7) हरियाणा
- (2) झारखंड (5) उत्तरांचल
- (3) राजस्थान (6) बिहार

प्रश्न संख्या

प्र. C	संज्ञा के लिंग, लिंग, लिंग, लिंग
उत्तर	या चतुर्षु च गत संज्ञा संज्ञा
<input type="checkbox"/>	संज्ञा के उकार है।
<input type="checkbox"/>	(1) व्यक्तिवाचक - राम, मोहन, केशव
<input type="checkbox"/>	(2) समुदायवाचक - सल्लेह, देवी मंडली
<input type="checkbox"/>	(3) जातिवाचक - पंडितजी
<input type="checkbox"/>	(4) प्रथमवाचक - की, लेख, मित्र
<input type="checkbox"/>	(5) फलवाचक - लवंग, मिठान, गुलाब
प्र. J.	
उत्तर	नदकव्य → किसी भाषा के मूल भाग को नदकव्य कहते हैं यदि किसी भाषा का एक लक्षण है
<input type="checkbox"/>	उदा → हरिडा और और
<input type="checkbox"/>	नदकव्य → इसके शब्द जो लक्ष्य उक्त प्राकृत से विभक्त होकर किसी के भाग हैं। नदकव्य कहते हैं
<input type="checkbox"/>	जैसे (हरिडा) और (और)
प्र. n	प्रतिपदों का अर्थ - प्रायोज
<input type="checkbox"/>	किसी अर्थ, धरणा, लक्ष्य, मोक्ष आदि के संबंध में छात्र-विद्यार्थी, प्रकृतियों आदि के उपयोग के आधार पर उक्त विषयों को किसी के
<input type="checkbox"/>	आधिकार के पास रखा जाता है। उक्त प्रतिपदों या रिपोर्ट कहते हैं।
प्र. P.	
उत्तर	राजभाषा, किसी राज्य या देश की दक्षिण भाग, देवी के लगी राजकीय प्रायोजन म
<input type="checkbox"/>	प्रयोग होता है उदा. भारतीय की राजभाषा
<input type="checkbox"/>	है। किसी प्रदेश की राज्य सरकार के अंतर्गत प्रशासनिक कार्यों के सम्बन्ध में

निष्क्रिय' सारी सक्रिय' सारी में परिवर्तित हो जाती है। उदाहरण याद आपातकालीन स्थितियों के लिए सभ्यता रेशी गई ~~विश्व~~ लिच्छिय सारी को मालिक अथवा उपभोक्ता कोड़े वस्तु अथवा सम्पत्ति कय करण प्रयोग में लाये।

प्रश्न 5. किस प्रकार का अल्पतक मुद्रास्फीति का कारण है?

उत्तर। जब मुद्रा की पूर्ण उपयुक्त धन को के कारण बच जाते हैं तो लोगों को बचाने और सेवाओं की मांग प्ररी कले के लिए पर्याप्त मुद्रा सारी की आवश्यकता होती है। परंतु इसी स्थिति में उपयुक्त धन बचता क्योंकि उत्पादन में प्रयुक्त सभी धन के माग संलाध्य, प्रौद्योगिकी विकास के ही पूर्ण रूप से मांग की पूरा उद्ये के लिए रोडकार में लगे होते हैं। मशीनरी, ईंधन और प्रौद्योगिकी की कमी, विद्युत की कमी, परिवहन माल (उदा.) मजदूरों की कमी की उत्पादन गति बनापाता

प्रश्न संख्या

8 9

निम्नलिखित वाक्यों के आधार पर नीचे लिखे प्रश्नों के उत्तर लिखिए।

(1)

उपयुक्त वाक्यों का कथित शीर्षक लिखिए।

उत्तर

मुद्रास्फीति

(2)

मुद्रा का मूल्य कब उठाया जा सकता है?

उत्तर

विदेश में भारतीय मुद्रा को अपूर्ण आभूषण का रूप में लेना।
 निजी क्षेत्र को अपूर्ण रूप से खोलना।
 जोन के तहत ही पर बैंकों से राशी उधार देना।

जब देश में आयत की अपेक्षा निर्यात में वृद्धि होती है तब देश विदेशी मुद्रा अर्जित करता है।

9 3

मुद्रास्फीति का क्या अर्थ है?

10 1

मुद्रास्फीति का अर्थ है वस्तुओं और सेवाओं की कीमतों में वृद्धि।

<input type="checkbox"/>	<input type="checkbox"/>	इस में दो लक्षण -
<input type="checkbox"/>	<input type="checkbox"/>	अक्षरों का कोरना की पूरी आवश्यकता
<input type="checkbox"/>	<input type="checkbox"/>	परिहार करना
<input type="checkbox"/>	<input type="checkbox"/>	अक्षर परिवर्तन करने की आवश्यकता
<input type="checkbox"/>	<input type="checkbox"/>	करके ही वाक्य नहीं आये हैं मरने
<input type="checkbox"/>	<input type="checkbox"/>	भी इस का लक्षण है परन्तु इस
<input type="checkbox"/>	<input type="checkbox"/>	में लक्षण नहीं मिलेगा।
<input type="checkbox"/>	(2)	दो के बीच अन्तर -
<input type="checkbox"/>	<input type="checkbox"/>	सुविधियाँ मन्त्रों या प्रयोजन व्यवहार
<input type="checkbox"/>	अर्थ	की रात के अन्वेषण के पर ही
<input type="checkbox"/>	<input type="checkbox"/>	के बीच अन्तर है।
<input type="checkbox"/>	1	3) अक्षरों का चरने का - सुविधा प्रयोग नहीं
<input type="checkbox"/>	<input type="checkbox"/>	करती है।
<input type="checkbox"/>	आवश्यक	जब व्यक्ति की जैविक क्षमता कम हो
<input type="checkbox"/>	<input type="checkbox"/>	जाती है तब ही अक्षर चरने की आवश्यकता
<input type="checkbox"/>	8)	घड़ी में लोहा घड़ी में माशा अपनी बात पर
<input type="checkbox"/>	<input type="checkbox"/>	ठहरावा नहीं।
<input type="checkbox"/>	अक्षर	चिह्न को दिया वाक्य को पूरा करने के
<input type="checkbox"/>	<input type="checkbox"/>	लिए घड़ी में लोहा घड़ी में माशा अपना
<input type="checkbox"/>	9)	धर-धर मटियार - धर-धर मटियार
<input type="checkbox"/>	<input type="checkbox"/>	नजमना।
<input type="checkbox"/>	आवश्यक	आपके सुन के धर-धर मटियार - धर-धर
<input type="checkbox"/>	<input type="checkbox"/>	धर-धर मटियार - धर-धर

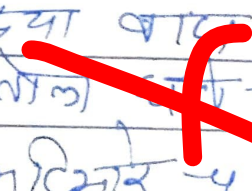
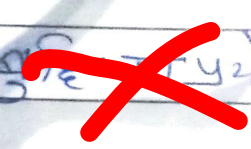
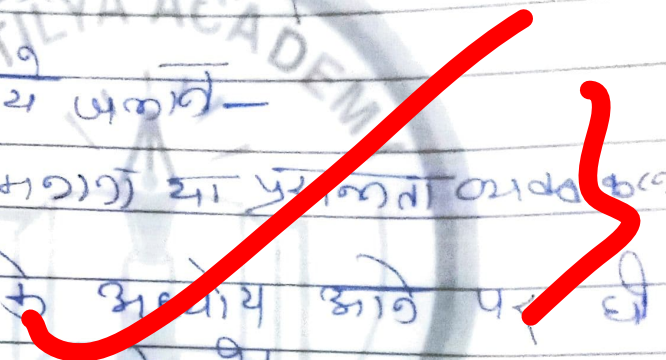
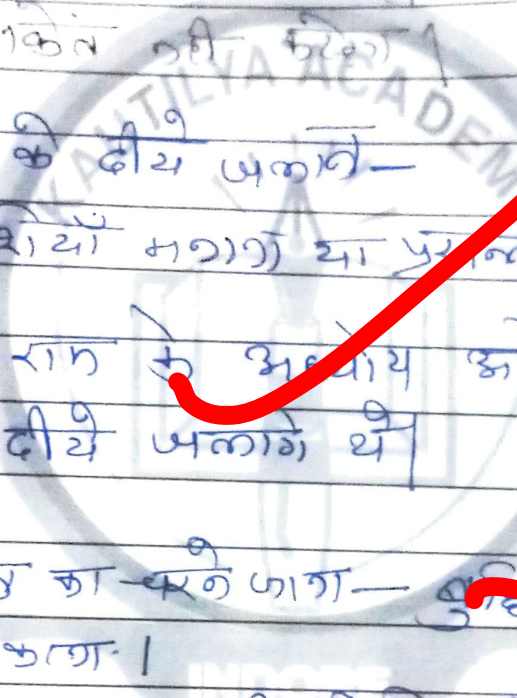

19/9/2020

APARAJITA PALAKAR

मुख्य परीक्षा उत्तर पुस्तिका (Mains Answer Sheet)

Q 5

निम्नलिखित हिन्दी शब्दों में सिन्धी 5 शब्दों के अंग्रेजी पर्यायिक शब्द लिखिए।

Q 5

(1) आक्षेप - Accusation

Q 5

(2) प्रतिभूति - SECURITY

Q 5

(3) आदेश - Ordinance

Q 5

(4) आधिकारिक - act

Q 8

निम्नलिखित में से सिन्धी 5 अतिर शब्दों

Q 3

वरज - वरज, वरज, वरि, कपट

Q 5

कमल - पकल, नीरक, अकुक, कमल

Q 8

संपूर्ण का लक्षण शब्द - सुपु

Q 4

कुंभापिण्ड का लक्षण विग्रह - कुंभा का अपिण्ड [कर्मधारय शब्द कहते हैं]

Q 2

तेजोधन का लक्षण - तेजोधन - (तेज का धन) कर्मधारय लक्षण कहलाता है